



INFORMACIÓN:
JUNIO, JULIO Y SEPTIEMBRE,
LUNES A VIERNES DE 12:00 a 14:00 h.

INSCRIPCIÓN:
SEPTIEMBRE, MARTES Y JUEVES
DE 11:00 a 12:00 h. y 19:30 h. a 20:30 h.

LUGAR:
APSAVA, C/ SANTUARIO, 24
47002 VALLADOLID

PLAZO:
ÚLTIMO DÍA 28 DE SEPTIEMBRE DE 2010
(si las plazas no estuvieran cubiertas se
ampliaría el plazo de inscripción)

Teléfono y fax: 983 39 29 08
www.apsava.es

Colaboran |



Consejería de la Familia e Igualdad de Oportunidades
Gerencia Territorial de Servicios Sociales de Valladolid



Ayuntamiento de Valladolid

Fundación
"EMILIO ALVAREZ GALLEGO"
Valladolid



Patrocina |



Damos soluciones

CURSO DE COMUNICACIÓN EN LENGUA DE SIGNOS ESPAÑOLA

Organiza:
Escuela de Lengua
de Signos Española

Octubre 2010 - Mayo 2011
SUPERIOR

Duración de 120 horas



www.apsava.es

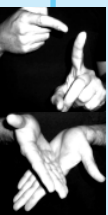

OBJETIVO DEL CURSO

El objetivo del nivel superior es conseguir que los alumnos adquieran las habilidades comunicativas suficientes para emitir y comprender con corrección todo tipo de mensajes en situaciones interactivas ordinarias y profundizar más en aquellos contextos comunicativos en que por su especificidad resulten más complicados.

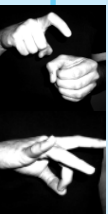

DESTINATARIOS

Al curso de nivel superior de Lengua de Signos pueden acceder todas aquellas personas que habiendo cursado el nivel intermedio, hayan conseguido "apto" en su calificación final.



CONTENIDOS DEL CURSO

- Expresión corporal: visual, facial, manual, espacial, etc.
- Lingüística de la LSE: gramática, vocabulario y práctica de LSE
- Comunidad Sorda: concepto, características, pilares, historia,....
- Se continuarán reforzando los contenidos adquiridos en el nivel intermedio y se complementarán con diversos temas adecuados al nivel superior:
 - Diversas intenciones comunicativas tanto en la expresión como en la com-

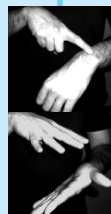

presión de LSE en situaciones frecuentes: describir lugares y acciones cotidianas, expresar cantidad, indicar posesión, hablar del tiempo atmosférico y describir objetos, edificios,...

- Contenidos temáticos: horóscopos y astrología, el cuerpo humano, la informática, la circulación vial, aspectos psicológicos en situaciones problemáticas, modalidades de deporte y su forma de juego, la sexualidad, naturaleza y aventura, las Organizaciones No Gubernamentales y el humor.
- Incluyen materiales:
 - Libro "Signar: APRENDE".
 - Vocabularios con imágenes de los signos.
 - DVD Comunicativo e Interactivo.
 - Contenidos teóricos y prácticos.
 - Encuentros entre cursos, excursión,...



HORARIO DEL CURSO L.S.E.

	L	M	X	J
09,30 h. a 11,15 h.	A1		A1	
18,30 h. a 20,15 h.		B2		B2

(el curso empezará el día **29 o 30 de septiembre**, dependiendo del grupo elegido)



INSCRIPCIÓN Y MATRICULA DEL CURSO

El plazo de inscripción para la Asociación "Personas Sordas en Acción" será desde el 1 hasta el 28 de Septiembre de 2010.

(si las plazas no estuvieran cubiertas se ampliaría el plazo de inscripción)

Modalidades de pago:

Ambas formas de pago incluyen los materiales

FORMA A: Coste total del curso **375 euros** distribuidos de la siguiente forma:

- **Reserva de plaza100 euros.**
a pagar antes del 28 de Septiembre de 2010.
- **Matricula 121 euros.**
(Al pagar la reserva se entrega un resguardo en el cual se recoge el numero de cuenta bancaria, donde realizar ingreso en concepto de matrícula).
- **7 mensualidades de 22 euros/mes.**
(Se empieza a pagar en mes de Noviembre)

FORMA B: Pago al contado del coste total del curso (matricula, mensualidades y materiales) antes del 28 de septiembre de 2010:.....**360 euros.**

En ambos casos, si se renuncia antes del plazo señalado; se devolverá el dinero íntegramente, en cualquier otro caso se perderá el dinero.

Documentos para realizar la inscripción:

- Fotocopia D.N.I.
- Dinero (efectivo).
- Hoja de inscripción.

El pago e inscripción se realizará en la Asociación "Personas Sordas en Acción"