



**INFORMACIÓN:**  
JUNIO, JULIO Y SEPTIEMBRE,  
LUNES A VIERNES DE 12:00 a 14:00 h.

**INSCRIPCIÓN:**  
SEPTIEMBRE, MARTES Y JUEVES  
DE 11:00 a 12:00 h. y 19:30 h. a 20:30 h.

**LUGAR:**  
APSAVA, C/ SANTUARIO, 24  
47002 VALLADOLID

**PLAZO:**  
ÚLTIMO DÍA 28 DE SEPTIEMBRE DE 2010  
(si las plazas no estuvieran cubiertas se  
ampliara el plazo de inscripción)

Teléfono y fax: 983 39 29 08

[www.apsava.es](http://www.apsava.es)

Colaboran |



Consejería de la Familia e Igualdad de Oportunidades  
Gerencia Territorial de Servicios Sociales de Valladolid



Ayuntamiento de Valladolid

Fundación  
"EMILIO ALVAREZ GALLEGO"  
Valladolid



DISTRIBUIDOR OFICIAL  
pierre cardin



Patrocina |

**Caja España**

OBRA SOCIAL |



Damos soluciones

# CURSO DE COMUNICACIÓN EN LENGUA DE SIGNOS ESPAÑOLA

Organiza:  
Escuela de Lengua  
de Signos Española

**Octubre 2010 - Mayo 2011**  
**PROFUNDIZACION  
EN EL  
CONOCIMIENTO**

Duración de 120 horas



[www.apsava.es](http://www.apsava.es)

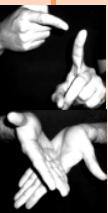

## OBJETIVO DEL CURSO

Facilitar a todas las personas interesadas la posibilidad de comunicarse con las Personas Sordas, aprendiendo la Lengua de Signos Española y al mismo tiempo conociendo la Comunidad Sorda.



## ¿QUIÉNE PUEDEN ASISTIR AL CURSO?

Todas las personas interesadas en el conocimiento de la Lengua de Signos Española ya han superado el Nivel Superior.



## CONTENIDOS DEL CURSO

Se continuarán reforzando los contenidos adquiridos en los niveles anteriores y se complementarán con diversos aspectos teóricos - prácticos relacionados con diferentes situaciones comunicativas, tanto en la expresión como en la comprensión de LSE.

Contenidos temáticos:

- Sistema educativo actual y situación de la enseñanza en la Comunidad Sorda.

- Empleo y situación laboral de las Personas Sordas.
- Historia y Cultura de la Comunidad Sorda.
- Tradiciones y gastronomía típica.
- Recomendaciones en diversas situaciones cotidianas: vida saludable, trucos caseros,...
- Representación de historietas, comic, cuentos sin palabras,....
- Situaciones medioambientales: catástrofes, contaminación,.....



## HORARIO DEL CURSO L.S.E.

	L	M	X	J
18,30 h. a 20,15 h.		B2		B2
20,15 h. a 22,00 h.		C2		C2

(el curso empezará el día **29 o 30 de septiembre**, dependiendo del grupo elegido)



## INSCRIPCIÓN Y MATRICULA DEL CURSO

El plazo de inscripción para la Asociación "Personas Sordas en Acción" será desde el 1 hasta el 28 de Septiembre de 2010.

**(si las plazas no estuvieran cubiertas se ampliaría el plazo de inscripción)**

### Modalidades de pago:

**Forma A:** Coste total del curso 350 euros distribuidos de la siguiente forma:

- **Reserva de plaza ..... 100 euros**, a pagar antes del 28 de septiembre de 2010.
- **Matricula ..... 96 euros.** (Al pagar la reserva se entrega un resguardo en el cual se recoge el número de cuenta bancaria, donde realizar ingreso en concepto de matricula)
- **7 mensualidades de 22 euros/mes.** (Se empieza a pagar en mes de Noviembre)

**Forma B:** Pago al contado del coste total del curso (matricula, mensualidades y materiales) antes del 28 de septiembre de 2010: ..... **340 euros.**

Ambas formas de pago incluyen los materiales siguientes:

- Contenidos técnicos y prácticos.
- Trabajos en videos,...
- Encuentros entre cursos, excursión,...

En ambos casos, si se renuncia antes del plazo señalado; se devolverá el dinero íntegramente, en cualquier otro caso se perderá el dinero.

Documentos para realizar la inscripción:

- Dinero (efectivo).
- Hoja de inscripción.

El pago e inscripción se realizará en la Asociación "Personas Sordas en Acción".