



INFORMACIÓN:
JUNIO, JULIO Y SEPTIEMBRE,
LUNES A VIERNES DE 12:00 a 14:00 h.

INSCRIPCIÓN:
SEPTIEMBRE, MARTES Y JUEVES
DE 11:00 a 12:00 h. y 19:30 h. a 20:30 h.

LUGAR:
APSAVA, C/ SANTUARIO, 24
47002 VALLADOLID

PLAZO:
ÚLTIMO DÍA 28 DE SEPTIEMBRE DE 2010
(si las plazas no estuvieran cubiertas se
ampliaría el plazo de inscripción)

Teléfono y fax: 983 39 29 08

www.apsava.es

Colaboran |

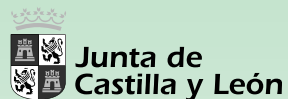

Consejería de la Familia e Igualdad de Oportunidades
Gerencia Territorial de Servicios Sociales de Valladolid



Ayuntamiento de Valladolid

Fundación
"EMILIO ALVAREZ GALLEGO"
Valladolid



Patrocina |

Caja España



OBRA SOCIAL |

Damos soluciones

CURSO DE COMUNICACIÓN EN LENGUA DE SIGNOS ESPAÑOLA

Organiza:
Escuela de Lengua de Signos Española

Octubre 2010 - Mayo 2011
INTERMEDIO

Duración de 120 horas



www.apsava.es



OBJETIVO DEL CURSO

El objetivo del nivel intermedio es conseguir que los alumnos, además de continuar trabajando las habilidades ya adquiridas, aumenten sus niveles de comprensión y expresión en L.S.E., y profundizar en el conocimiento de la Comunidad Sorda.

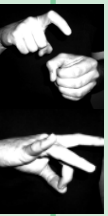

DESTINATARIOS

Al curso de nivel intermedio de Lengua de Signos pueden acceder todas aquellas personas que habiendo cursado el nivel inicial hayan conseguido "apto" en su calificación final.



CONTENIDOS DEL CURSO

- Expresión corporal: visual, facial, manual, espacial, etc.
- Lingüística de la LSE: gramática, vocabulario y práctica de LSE
- Comunidad Sorda: concepto, características, pilares, historia,....
- Se continuarán reforzando los contenidos adquiridos en el nivel inicial y se complementarán con diversos temas adecuados al nivel intermedio:
 - Diversas intenciones comunicativas tanto en la expresión como en la comprensión de LSE en situaciones

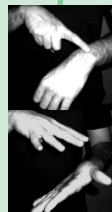

cotidianas: describir rasgos físicos de la cara de una persona, preguntar y decir la hora, precios, etc., expresar gustos, preferencias y necesidades, localizar objetos,...

- Contenidos temáticos: países y sus ciudades, estaciones del año y sus características, diferentes estados de ánimo, la naturaleza y su entorno, tiempo de ocio, vida sana, empleo, cuentos infantiles, entorno escolar, nuevas tecnologías.

- Incluyen materiales:

- Libro "Signar: APRENDE".
- Vocabularios con imágenes de los signos:
- DVD Comunicativo e Interactivo.
- Contenidos teóricos y prácticos.
- Encuentros entre cursos, excursión,...



HORARIO DEL CURSO L.S.E.

	L	M	X	J
09,30 h. a 11,15 h.	A1		A1	
18,30 h. a 20,15 h.	B1		B1	

(el curso empezará el día **29 o 30 de septiembre**, dependiendo del grupo elegido)



INSCRIPCIÓN Y MATRICULA DEL CURSO

El plazo de inscripción para la Asociación "Personas Sordas en Acción" será desde el 1 hasta el 28 de Septiembre de 2010.

(si las plazas no estuvieran cubiertas se ampliará el plazo de inscripción)

Modalidades de pago:

Ambas formas de pago incluyen los materiales

FORMA A: Coste total del curso **375 euros** distribuidos de la siguiente forma:

- **Reserva de plaza100 euros.**
a pagar antes del 28 de Septiembre de 2010.
- **Matricula 121 euros.**
(Al pagar la reserva se entrega un resguardo en el cual se recoge el numero de cuenta bancaria, donde realizar ingreso en concepto de matrícula).
- **7 mensualidades de 22 euros/mes.**
(Se empieza a pagar en mes de Noviembre).

FORMA B: Pago al contado del coste total del curso (matricula, mensualidades y materiales) antes del 28 de septiembre de 2010:.....**360 euros.**

En ambos casos, si se renuncia antes del plazo señalado; se devolverá el dinero íntegramente, en cualquier otro caso se perderá el dinero.

Documentos para realizar la inscripción:

- Fotocopia D.N.I.
- Dinero (efectivo).
- Hoja de inscripción.

El pago e inscripción se realizará en la Asociación "Personas Sordas en Acción"