



**INFORMACIÓN:**  
JUNIO, JULIO Y SEPTIEMBRE,  
LUNES A VIERNES DE 12:00 a 14:00 h.

**INSCRIPCIÓN:**  
SEPTIEMBRE, MARTES Y JUEVES  
DE 11:00 a 12:00 h. y 19:30 h. a 20:30 h.

**LUGAR:**  
APSAVA, C/ SANTUARIO, 24  
47002 VALLADOLID

**PLAZO:**  
ÚLTIMO DÍA 28 DE SEPTIEMBRE DE 2010  
(si las plazas no estuvieran cubiertas se  
ampliaría el plazo de inscripción)

Teléfono y fax: 983 39 29 08

[www.apsava.es](http://www.apsava.es)

Colaboran |

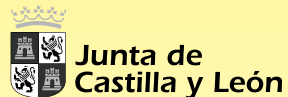

Consejería de la Familia e Igualdad de Oportunidades  
Gerencia Territorial de Servicios Sociales de Valladolid



Ayuntamiento de Valladolid

Fundación  
"EMILIO ALVAREZ GALLEGO"  
Valladolid



Patrocina |

**Caja España**

OBRA SOCIAL |



Damos soluciones

# CURSO DE COMUNICACIÓN EN LENGUA DE SIGNOS ESPAÑOLA

Organiza:  
Escuela de Lengua  
de Signos Española

Octubre 2010 - Mayo 2011  
**INICIAL**

Duración de 120 horas



[www.apsava.es](http://www.apsava.es)



## LA LENGUA DE SIGNOS ESPAÑOLA

Es la lengua natural de las Personas Sordas, gracias a la cual pueden acceder a todo tipo de información esencial para su formación y desarrollo.

Las características de la Lengua de Signos Española son diferentes a las de la Lengua Oral. La Lengua de Signos Española es una lengua viso-espacial con estructura propia, y cuya gramática se caracteriza por la riqueza expresiva del cuerpo, del espacio y del movimiento.

La Comunidad Sorda está formada tanto por las Personas Sordas como por las Personas Oyentes que comparten experiencias y luchan por conseguir objetivos comunes. Dentro de esta comunidad existen tres pilares fundamentales e inseparables: la Lengua de Signos, la Cultura Sorda y la Identidad Sorda.

La Lengua de Signos ha sido reconocida como "Idioma europeo" por el Parlamento de la Unión Europea (1988), por lo que accede a todos los derechos como tal.

## OBJETIVO DEL CURSO

Facilitar a todas las personas interesadas la posibilidad de comunicarse con las Personas Sordas, aprendiendo la Lengua de Signos Española y al mismo tiempo conociendo la Comunidad Sorda; y de iniciar una formación complementaria dentro de su ámbito profesional.

*Su participación en este curso es un paso más y una menor dificultad para conseguir la eliminación de las barreras de comunicación.*

## DESTINATARIOS

Todas las personas interesadas en el conocimiento de la Lengua de Signos Española (familiares, compañeros de personas sordas, estudiantes, profesionales,..).

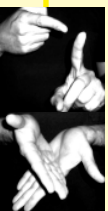

## CONTENIDOS DEL CURSO

- Expresión corporal: visual, facial, manual, espacial, etc.
- Lingüística de la LSE: gramática, vocabulario y práctica de LSE
- Comunidad Sorda: concepto, características, pilares, historia,....
- Diversas intenciones comunicativas tanto en la expresión como en la comprensión de LSE en situaciones más habituales: saludar, identificarse, dar y pedir información, órdenes e instrucciones sencillas,...
- Contenidos temáticos: saludos, presentación, familia, medios de transporte, vivienda y su distribución, actividades cotidianas, ciudades de España y sus características, alimentación y ropa.
- Incluyen materiales:
  - Libro "Signar: APRENDE".
  - Vocabularios con imágenes de los signos.
  - DVD Comunicativo e Interactivo.
  - Contenidos teóricos y prácticos.
  - Encuentros entre cursos, excursión,...



## HORARIO DEL CURSO L.S.E.

	L	M	X	J
09,30 h. a 11,15 h.	A1	A2	A1	A2
18,30 h. a 20,15 h.	B1	B2	B1	B2
20,15 h. a 22,00 h.	C1	C2	C1	C2

(el curso empezará el día **29 o 30 de septiembre**, dependiendo del grupo elegido)



## INSCRIPCIÓN Y MATRICULA DEL CURSO

El plazo de inscripción para la Asociación "Personas Sordas en Acción" será desde el **1 hasta el 28 de Septiembre de 2010.**

**(si las plazas no estuvieran cubiertas se ampliaría el plazo de inscripción)**

### Modalidades de pago:

Ambas formas de pago incluyen los materiales

**FORMA A:** Coste total del curso **375 euros** distribuidos de la siguiente forma:

- **Reserva de plaza .....100 euros.**  
a pagar antes del 28 de Septiembre de 2010
- **Matricula ..... 121 euros.**  
(Al pagar la reserva se entrega un resguardo en el cual se recoge el numero de cuenta bancaria, donde realizar ingreso en concepto de matricula).
- **7 mensualidades de 22 euros/mes.**  
(Se empieza a pagar en mes de Noviembre)

**FORMA B:** Pago al contado del coste total del curso (matricula, mensualidades y materiales) antes del 28 de Septiembre de 2010: .....**360 euros.**

En ambos casos, si se renuncia antes del plazo señalado; se devolverá el dinero íntegramente, en cualquier otro caso se perderá el dinero.

Documentos para realizar la inscripción:

- Fotocopia D.N.I.
- Dinero (efectivo).
- Hoja de inscripción.

El pago e inscripción se realizará en la Asociación "Personas Sordas en Acción"